



**CENTRO SPORTIVO ITALIANO**  
Comitato di Lodi

## 1° CAMPIONATO TERRITORIALE DI STAFFETTA 3° PROVA 4X100

Domenica 22 ottobre 2023 a Pieve Emanuele (MI)

Organizzata dal CSI Lodi con la collaborazione della Atletica Pievese

Iscrizioni sul portale CSI entro giovedì  
19/10/23 ore 24.00

Ritrovo domenica 22/10/23 ore 9.00  
presso il parco in Via De Filippo – Ang.  
Kulishoff

Parcheggio in Via La Pira a Pieve Emanuele

Inizio staffette ore 9.40

Un responsabile della Società dovrà  
comunicare gli assenti entro le ore 9.15

### CATEGORIE partecipanti:

Cuccioli F/M

Esordienti F/M

Ragazzi F/M

Cadetti F/M

Verranno forniti cartellini

All'atto dell'iscrizione si prega di  
comporre squadre da quattro atleti il  
più possibile omogenei fra loro; in caso  
di numeri superiori a multipli di quattro  
o di impossibilità di omogeneità, si  
rimanda al regolamento per il  
campionato territoriale di staffetta.

### Per Info:

Atl. Pievese: Salvatore Patanè 348/7780972 - Giorgio Siano 347/0060521

Comm. Atletica CSI Lodi: Silvia Zaggia 340/1562431 (orari serali) - Mario Samarati  
339/3541459

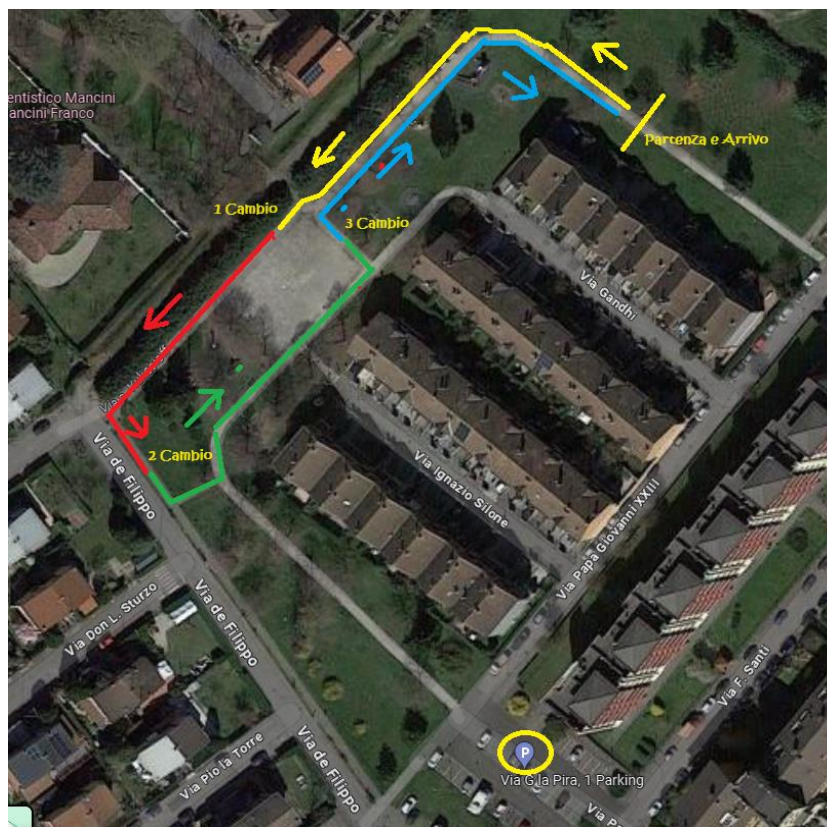

1998-2023

25 anni



**Comitato Territoriale C.S.I. di Lodi APS**  
Viale Rimembranze, 10 – 26900 Lodi  
Tel. 0371-425468

Email: [com.atletica@csilodi.it](mailto:com.atletica@csilodi.it) | Pec: [csilodi@pec.it](mailto:csilodi@pec.it) | Web: [www.csilodi.it](http://www.csilodi.it)