CITTA' METROPOLITANA DI MILANO
PUI CMM SPUGNA
PROGETTO DEFINITIVO

COMUNE DI PIEVE EMANUELE (MI)
Disconnessione via dei Pini - via dei Gelsi

CUP: II48E22000160002

Stato di Progetto: Planimetria

SUPPORTO ALLA PROGETTAZIONE:

IRIDRA

Rev	Data	Elaborato	Progettato	Autorizzato	Descrizione
A	02/12/2022	IRIDRA Srl	Ing. M. Cafiero	Ing. D. Chiuchi	Prima emissione

FILE

Codice ISTAT Comune	Ambito	Intervento	Numero Commessa	Anno	Tavola N°	Rev.
015173	B	G	9743_57	22	003	A

Area Progettazione e Realizzazione
Ufficio Invarianza idraulica
invarianzacap@gruppocap.it

Scala 1:200

Tavola N° 3

CAP Holding spa - Viale del Mulino, 2 - Edificio U10 - 20090 Assago (MI)
Tel. 02 825021 - info@gruppocap.it

CAP

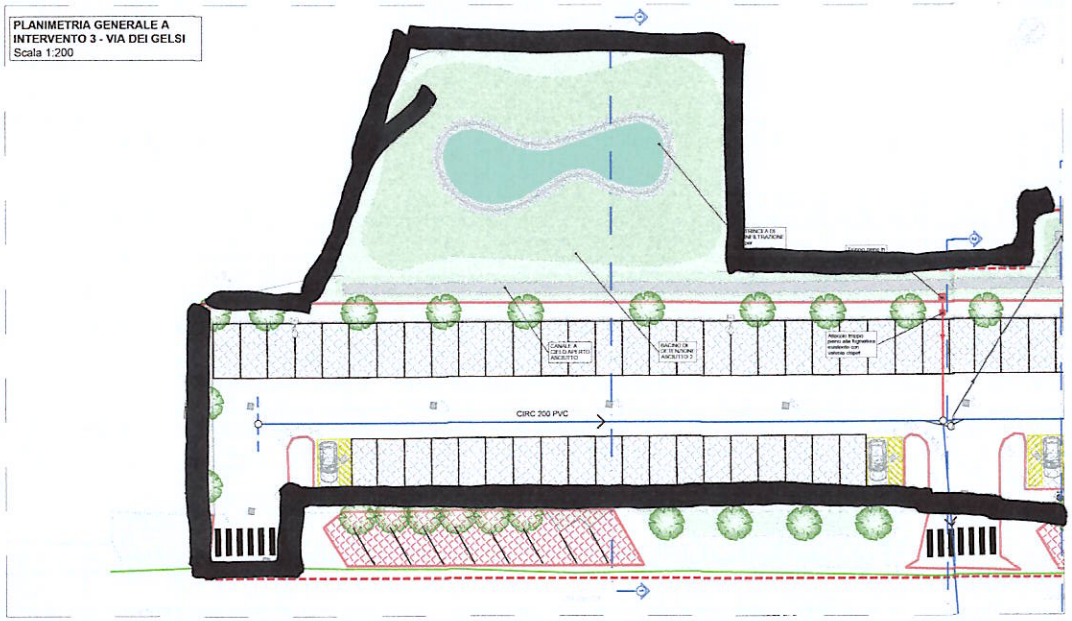
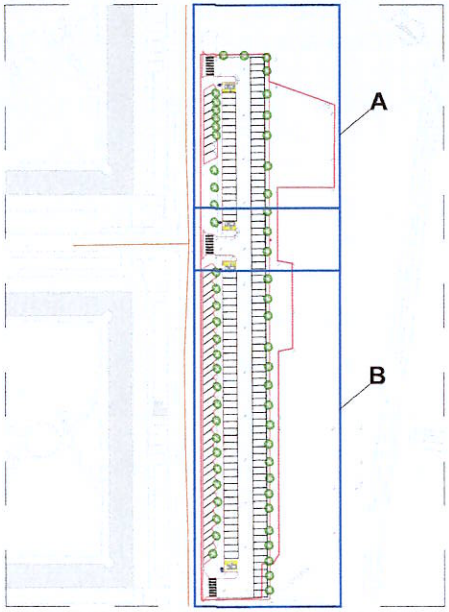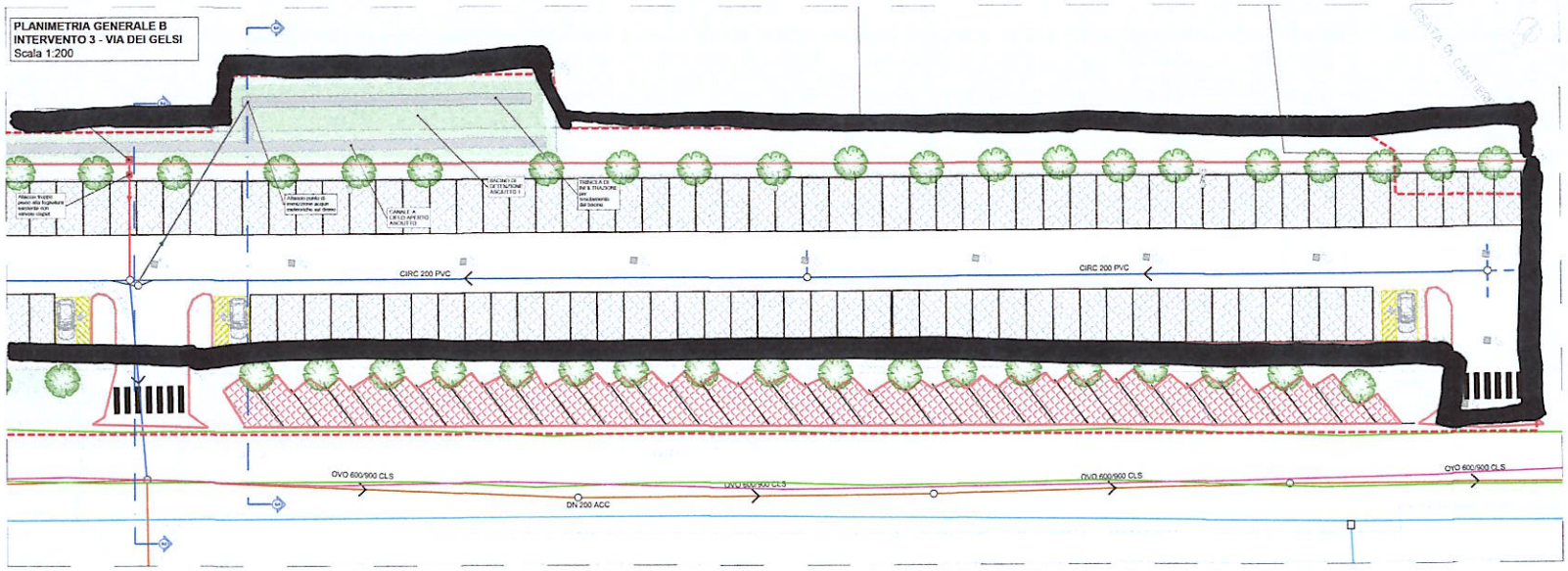
LEGENDA	
Area drenata	Sottoservizi: Gas
Area di intervento	Sottoservizi: Rete elettrica
Caditoia esistente	Sottoservizi: Telecomunicazioni
Caditoia nuova	Fogna: Tratto Allacciamenti
Pozzetto con chiusino esistente	Fogna: Acque nere
Pozzetto con chiusino nuovo	Fogna: Acque bianche
Illuminazione esistente	Fogna: Acque miste
SuDS - Trincea infiltrante - medium chiave	Fogna: Reticolo Idrico
Pavimentazione drenante per area a parcheggio - Esistente	Fogna: Collettore
Drenò di progetto	H2O: Acquedotto
Allacci di progetto	H2O: Idrante sottosuolo
Area verde esistente	H2O: Saracinesca rete aperta
Area verde progetto	
SuDS - Area di massimo accumulo temporaneo dell'acqua	
SuDS - Area di minimo accumulo dell'acqua	
Quote di rilievo